PORTFOLIO







Indice **CAPITOLI**

	Villa PE _____	04
22 _____	Villa ZR	
	Villa VC _____	34
46 _____	Villa CA	

Villa PE

La ricerca della luce









In questa villa situata nella bassa Val Trompia ci siamo occupati della fornitura e installazione di infissi ad alte prestazioni energetiche.

La richiesta della committenza era stata molto chiara: più luce possibile! Abbiamo raccolto la sfida con la consapevolezza di avere il prodotto giusto per soddisfare non solo la richiesta di più luce ma anche di assicurare elevate performance termiche.

Abbiamo quindi proposto il nostro infisso in legno/alluminio modello Zero della linea Sapiens, infisso dalle caratteristiche particolari che si abbina perfettamente ad ambienti moderni dal design essenziale e ricercato.

Il nostro modello Zero è costruito con le più avanzate tecnologie con lo scopo di assicurare più superficie vetrata possibile e quindi più luce.

Infatti, il telaio dell'anta scompare dietro al telaio dell'infisso e grazie ad un sistema di posa dedicato che sfrutta l'utilizzo di un monoblocco termico, rimane visibile dall'esterno solo il vetro della finestra per un elevato risultato estetico e un massimo apporto di luce naturale.











Il nostro infisso Zero garantisce il massimo apporto di luce naturale grazie alla sua tipologia costruttiva e al sistema di posa.

Può essere realizzato sia con doppio vetro che con triplo vetro come in questo caso. In entrambe le soluzioni i vetri possono essere basso emissivi o basso emissivi selettivi per una migliore gestione del calore solare.

Inoltre, per garantire il massimo comfort abitativo, abbiamo abbinato ai nostri infissi dei frangisole in alluminio orientabili, così da permettere una migliore gestione della luce solare durante i vari periodi della giornata.



















In questo progetto è stato dato grande risalto alle superfici vetrate per soddisfare la richiesta della committenza di avere il massimo apporto di luce naturale.

Da questa esigenza, nasce l'idea di inserire i nostri alzanti scorrevoli panoramici che, grazie ai profili ridotti e ad un sistema costruttivo dedicato, danno più spazio al vetro, vero protagonista.

L'alzante scorrevole panoramico può essere realizzato in versione asimmetrica con l'anta scorrevole più piccola della parte vetrata fissa con il vantaggio di avere più vetro e quindi più luce.

Inoltre, riducendo la larghezza dell'anta apribile si ha bisogno di una minore forza per azionare lo scorrimento dell'anta stessa rendendo il movimento più fluido e naturale.



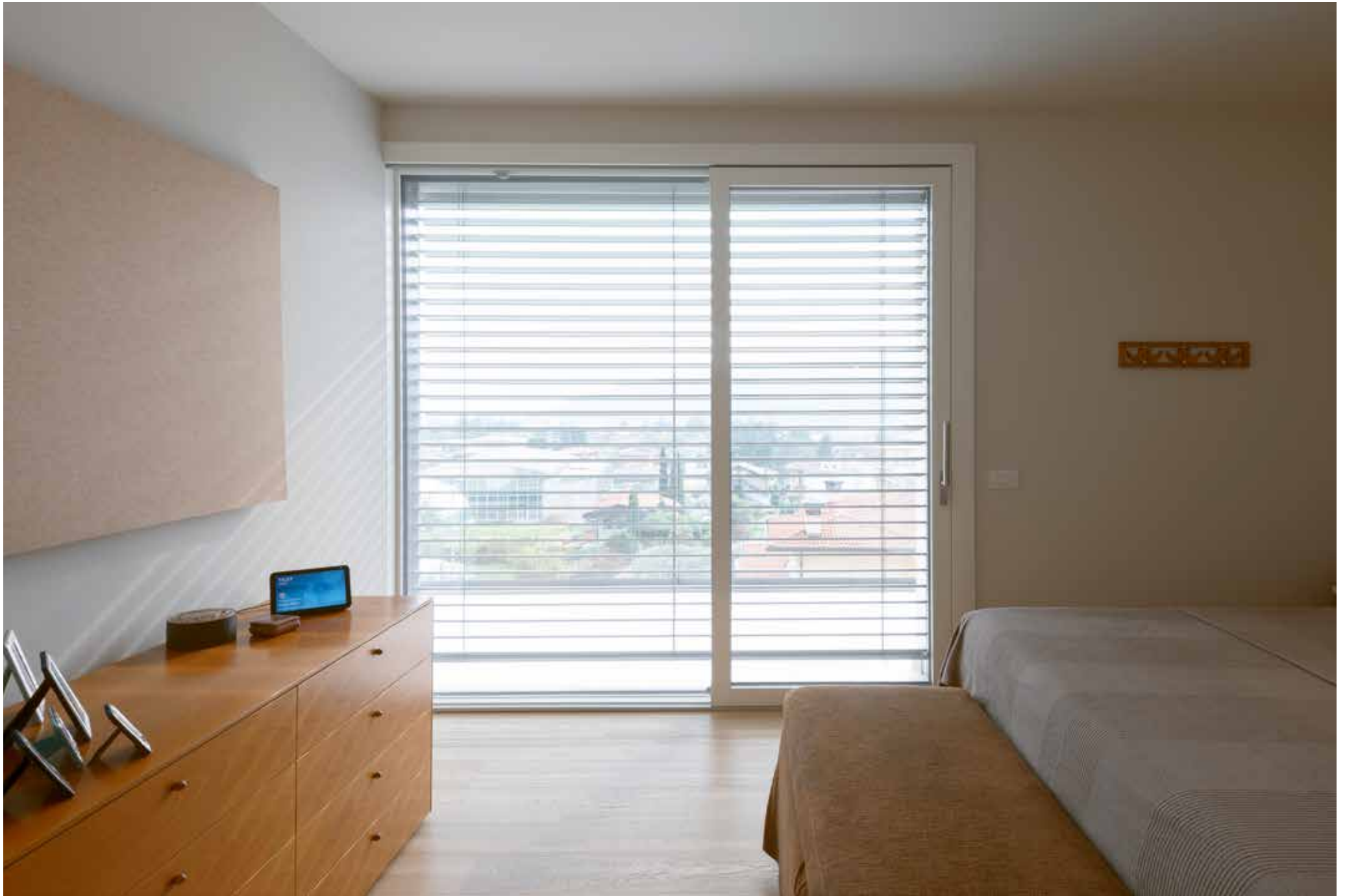



Villa ZR

Spazio alla tecnologia

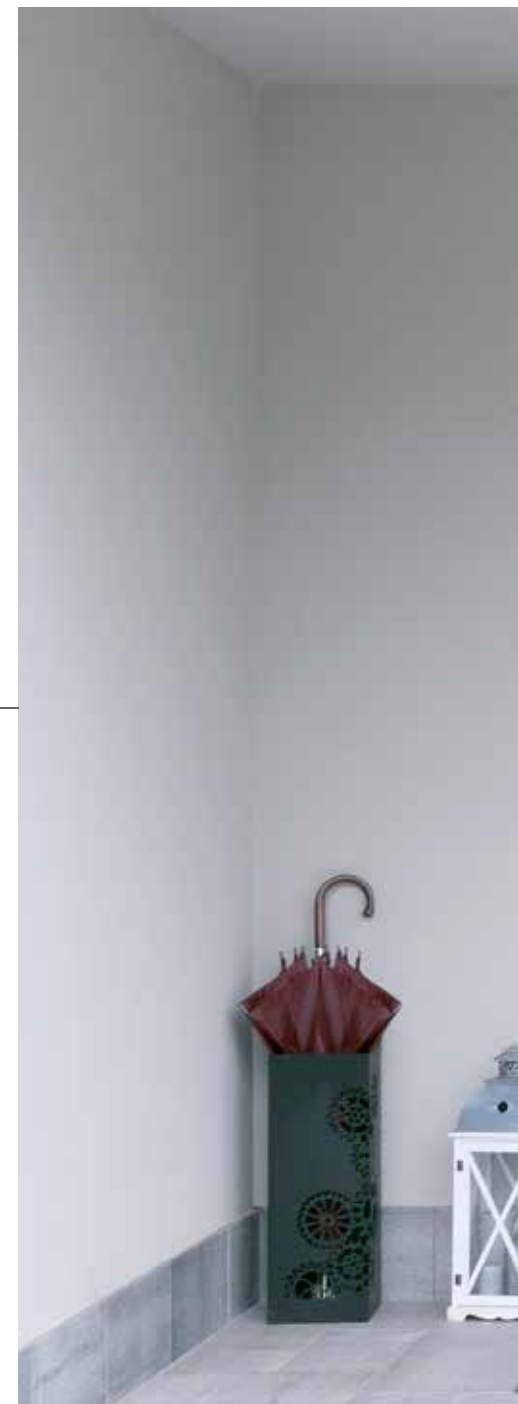



In questa villa vicino al fiume Lambro, abbiamo fornito e installato il nostro prodotto Step Line della linea Sapiens, infisso tecnologicamente avanzato e dall'estetica raffinata ed elegante per abitazioni moderne e di design.

L'infisso Step Line è un infisso in legno con vetro strutturale a sbalzo nella parte esterna. Il vetro viene fissato alla struttura in legno per mezzo di profili in poliammide che garantiscono prestazioni termiche, resistenza ed elasticità.

Per donare eleganza all'infisso, si realizza inoltre una serigrafia perimetrale sul vetro nella colorazione scelta, spesso in abbinamento agli elementi estetici della facciata.

Il tutto è arricchito dall'utilizzo di cerniere a scomparsa per linee pulite ed essenziali.













Il nostro approccio consulenziale punta sempre alla soddisfazione del cliente con soluzioni su misura.

La progettazione del foro finestra non si ferma mai allo studio dell'infisso più adatto ma si concentra sul concetto del comfort abitativo a 360 gradi.

Diventa importante risolvere in modo adeguato la gestione della luce e del calore solare con sistemi dedicati come i frangisole in alluminio regolabili oppure il corretto ricambio d'aria con un sistema di ventilazione meccanica controllata decentralizzata.











Villa VC

L'eleganza della sostenibilità







Nel Parco Regionale della Valle del Lambro, abbiamo fornito e installato i nostri infissi della linea Natura modello Optima integrati con dei monoblocchi termici di nostra progettazione.

Sin da subito la richiesta della committenza era stata molto precisa: ecosostenibilità!

L'edificio era stato pensato per ottenere il massimo risparmio energetico utilizzando materiali che garantissero elevati risultati termici ma che fossero anche naturali e duraturi.

Appena coinvolti nella progettazione del foro finestra abbiamo pensato subito al nostro modello Optima della linea Natura, il nostro infisso tutto legno dal design pulito, essenziale, ricercato.











Il modello Optima è il nostro infisso tutto legno studiato per coniugare l'eleganza del design con soluzioni tecniche avanzate.

Infatti, per questo prodotto utilizziamo un sistema di fissaggio meccanico che unisce i montanti e i traversi dell'anta tra loro al fine di garantire la massima resistenza di tenuta negli angoli.

Questa soluzione tecnica unita al nostro processo di verniciatura all'acqua rende l'infisso in legno resistente, duraturo, ecologico e dalla bassissima manutenzione.



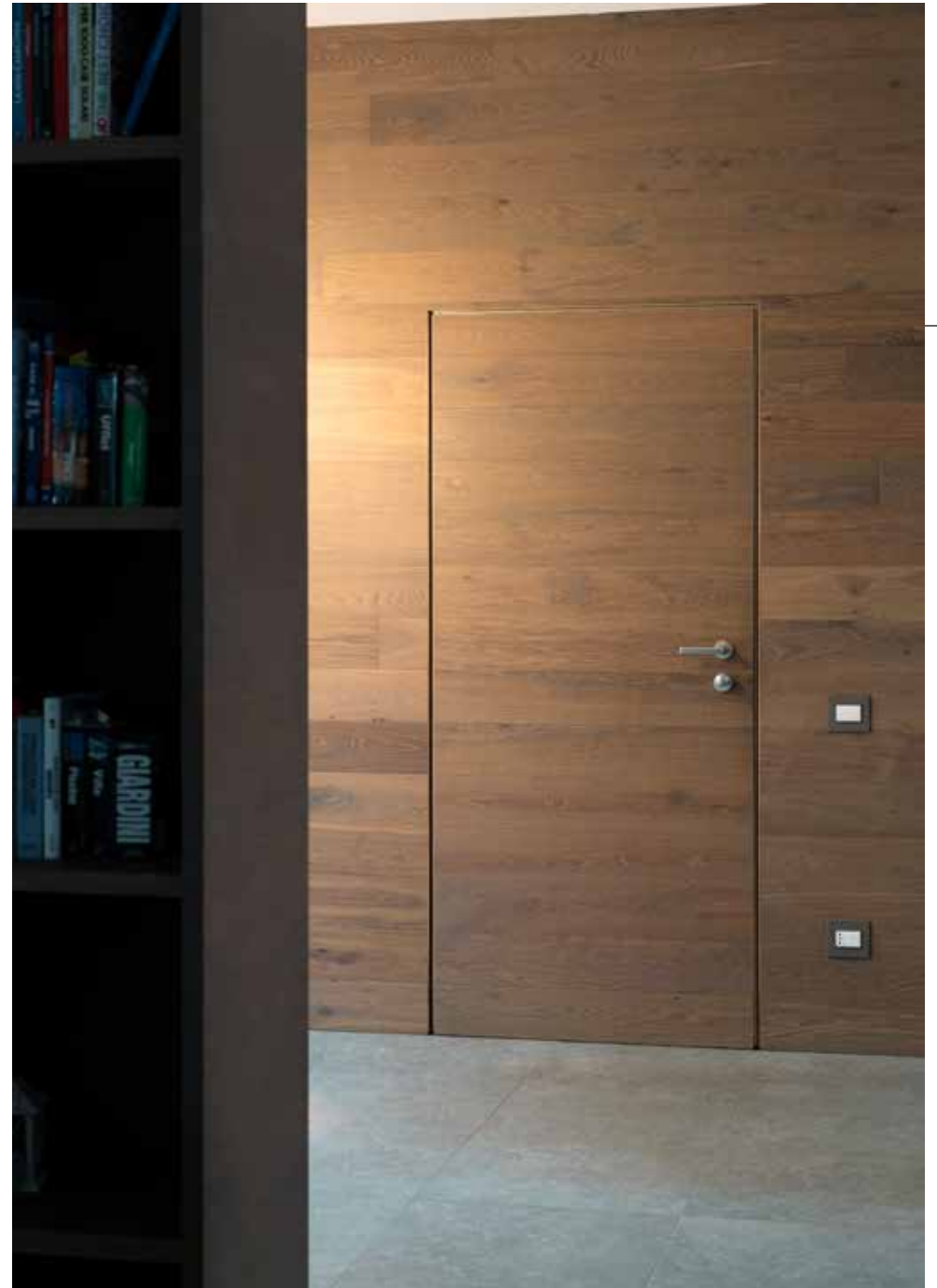

Completiamo i nostri progetti con soluzioni su misura studiate sulle richieste specifiche della committenza.

I nostri portoni d'ingresso sono realizzati utilizzando i materiali più indicati per soddisfare al meglio il contesto architettonico, sono perfettamente integrati nell'estetica generale delle abitazioni, sono progettati per garantire un corretto isolamento termico e un'ottima resistenza all'effrazione.

Tutto è personalizzabile: dai pannelli interni a quelli esterni, dalla serratura meccanica a quella digitale, dagli accessori alle tipologie di aperture.

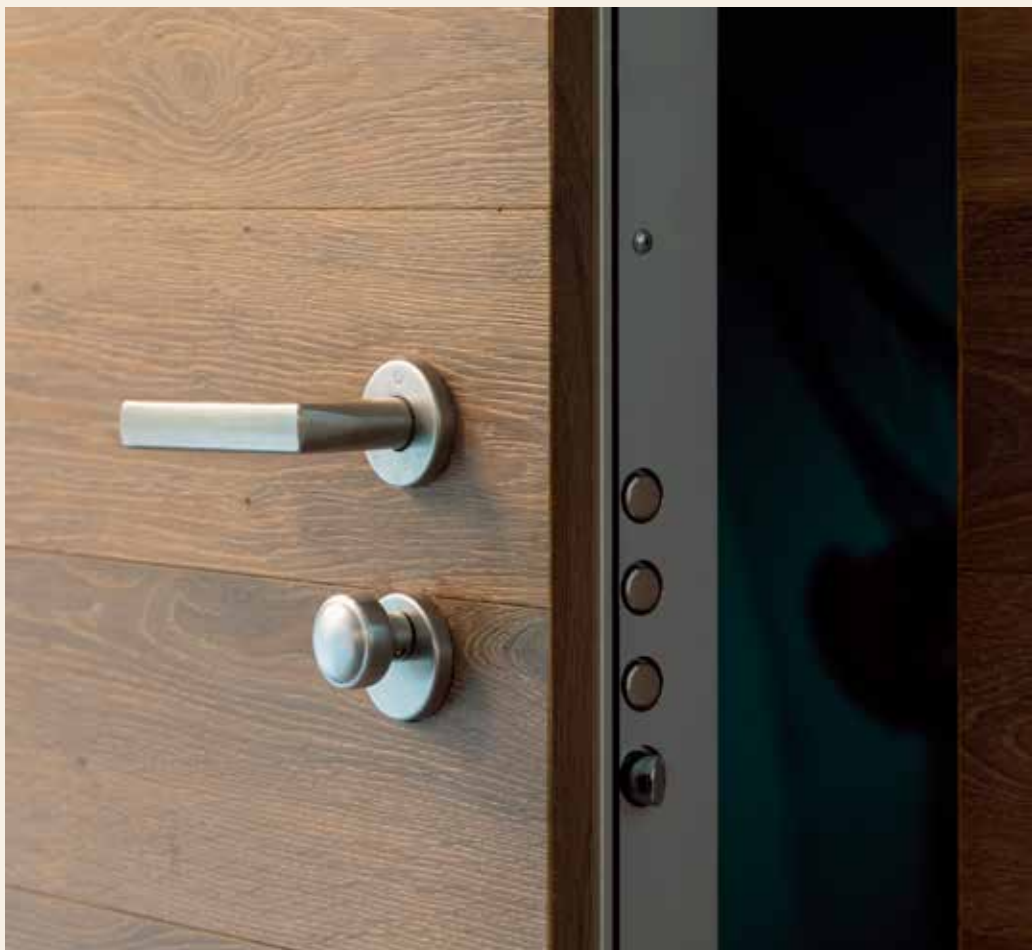



Il modello Optima non è solo ricerca tecnica e ottime prestazioni termo-acustiche.

È soprattutto design.

La tipologia costruttiva scelta, oltre a garantirci la massima resistenza e durabilità, ci ha permesso di eliminare il fermavetro interno trasformando così l'infisso in legno in un oggetto di arredamento.

La possibilità di scegliere diverse essenze lignee e numerose finiture, rigorosamente all'acqua, rendono il modello Optima della linea Natura un elemento unico, raffinato, tecnologicamente avanzato.



Villa CA

La tecnica al servizio del design



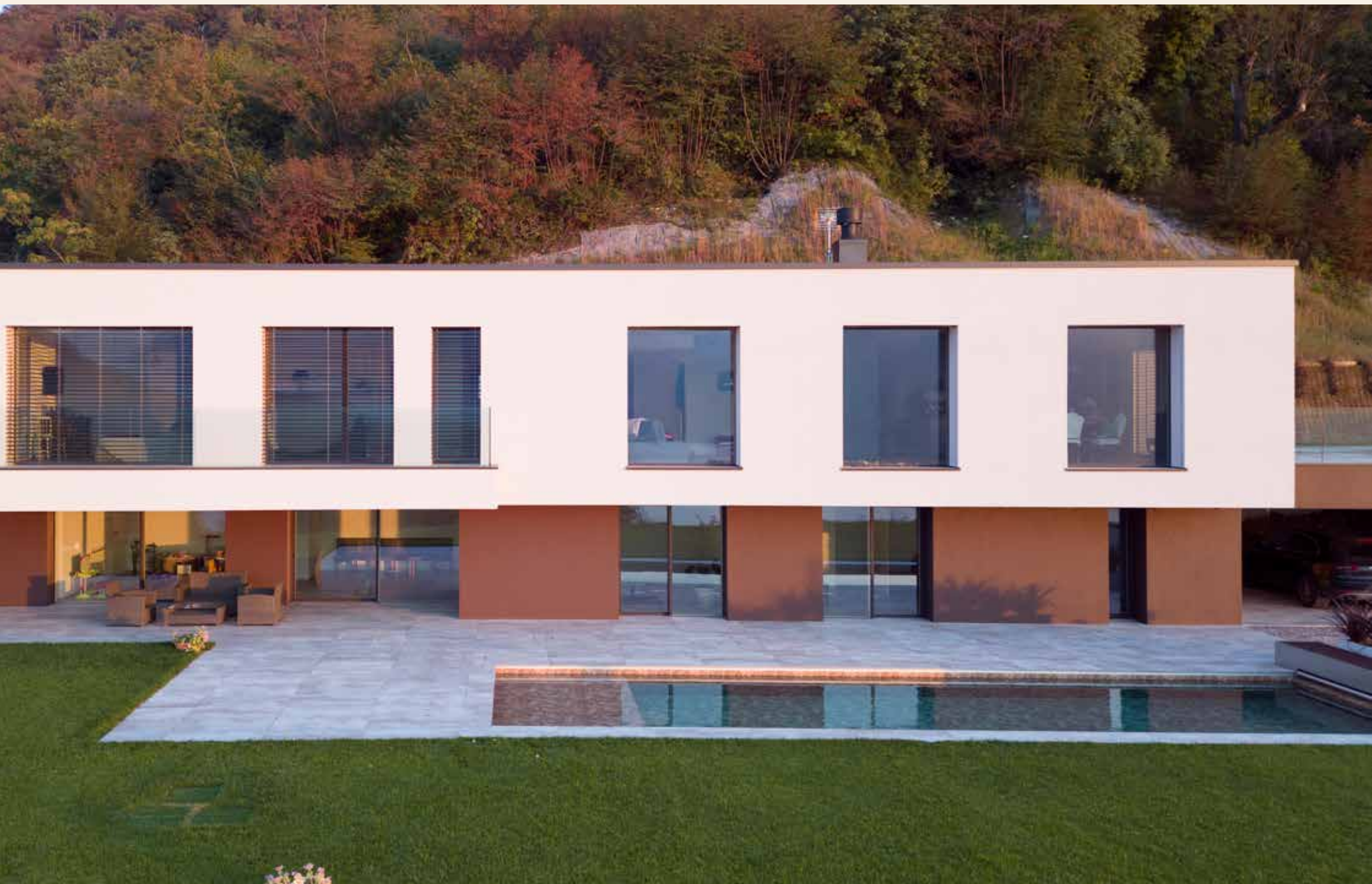











Nei pressi del lago d'Iseo in una nuova villa abbiamo fornito e installato la nostra nuova serie di serramenti in legno alluminio minimal modello SLIM.

La richiesta della committenza è stata quella di voler valorizzare la splendida vista sul lago inserendo un serramento dal design minimale con linee pulite e squadrate.

Pertanto la scelta del modello "SLIM" è stata accompagnata da una progettazione approfondita che ha permesso di sfruttare al meglio gli spazi, inserendo nell'ambiente grandi superfici vetrate, la soluzione incassata nel pavimento hanno permesso di creare continuità e profondità negli spazi tra il pavimento interno ed esterno.













L'infisso modello Slim della linea Sapiens è un infisso in legno/alluminio dai profili ridotti che soddisfa appieno i nuovi dettami del design contemporaneo.

Grazie all'utilizzo di tecnologie costruttive all'avanguardia, abbiamo reinterpretato il serramento in chiave moderna, concentrandoci sulla riduzione del frame a vantaggio della superficie vetrata, mantenendo inalterate le ottime performance termo-acustiche.

Questo percorso ci ha permesso di ottenere un risultato esaltante, apprezzato dal mondo progettuale, perfetto per essere inserito in contesti evoluti che associano alla tecnica il risultato estetico.

Il serramento si integra alla perfezione nella muratura garantendo una perfetta pulizia nelle forme e un elevato apporto di luce naturale.











Dalla materia prima **AL FUTURO**



CONTATTI

Via Galileo Galilei 1 - 24051 Antegnate (BG)
Tel./Fax: 0363.969108 - E: info@qrlegno.it

P.IVA: 02517870164

WWW.QRLEGNO.IT